

NOELIE SENECLAUZE  
ARCHITECTE EPFL  
ATELIER DE L-IMPRIMERIE  
AVENUE DE MORGES 33  
1004 LAUSANNE  
TEL/FAX +41 (0)21 624 6889  
CELL +41 (0)77 445 2053  
INFO@SENECLAUZE.CH  
WWW.SENECLAUZE.CH

## Curriculum Vitae



### Architecte indépendante

#### mandats privés 2009-2008

EPA - logements à Epalinges  
BLO - rénovation à Blonay  
DAP - appartement à Lausanne  
SER - rénovation d'une ferme  
CUG - surélévation à Cugy  
ROS - rénovation à Lausanne  
VER - transformation d'une étable

#### concours 2009-1999

UP3 - logements à Athènes  
DAI - centre de subsistance Dailly  
**5ème prix**

MON - Centre scolaire à Mottier  
BRE - European Brezice, Slovenie  
ALL - Passerelle des Allobroges

#### Mention

SAL - téléphérique du salève  
mention

CEM - Cemsuisse Photos

#### 2ème Prix

ETE - Eternit librairie

#### mention

#### divers 2008-2002

Création de l'atelier d'architecture  
**Noélie Sénécلاuze**  
Fondation de l'association d'artistes  
**L-Imprimerie**  
Diplôme de l'**EPFL** mai 2002

### Activités salariées

#### enseignement

HEAD, assist. de F. **Vandenbeusch**  
EPFL, assist. **Geninasca & Delefortrie**  
EPFL, assist. de **Bernard Khoury**

#### agences

**L-architectes**, Lausanne  
42 Logements Ochettes  
**HA & Jean Nouvel**, Paris  
concours de logement bordeaux, 1er prix  
**Herzog & de Meuron**, Londres  
Tate Moderne réaménagements  
**Herzog & de Meuron**, Bâle  
masterplan pour Jeux Olympiques 2012  
Stage chez VMX, Amsterdam  
Stage chez Big House, Amsterdam

NOELIE SENECLAUZE  
ARCHITECTE EPFL  
ATELIER DE L-IMPRIMERIE  
AVENUE DE MORGES 33  
1004 LAUSANNE  
TEL/FAX +41 (0)21 624 6889  
CELL +41 (0)77 445 2053  
INFO@SENECLAUZE.CH  
WWW.SENECLAUZE.CH

Architecte Indépendante

### ALL - Vertic-all

2009

Type: concours logements étudiants  
rang <10-27> sur 232  
Lieu: Athènes, Grèce  
Surface: 1200m2  
Valeur estimative: 9M de CHF  
Client: Oliaros



### EPA - Epalinges

2009

Type: villa avec 2 logements  
Lieu: Epalinges, VD  
Surface: 250 m2  
Valeur estimative: 850 000.-CHF  
Client: mandat privé

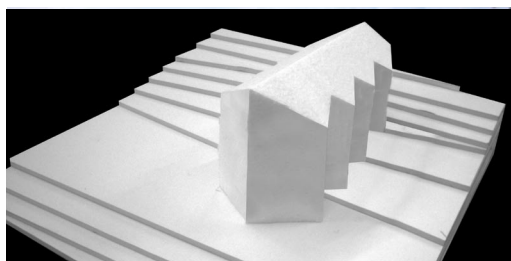

### ECH - Echandens

2009

Type: concours salle villageoise  
Lieu: Echandens, VD  
Surface: 1500m2  
Valeur estimative: 6M  
Client: Commune d'Echandens

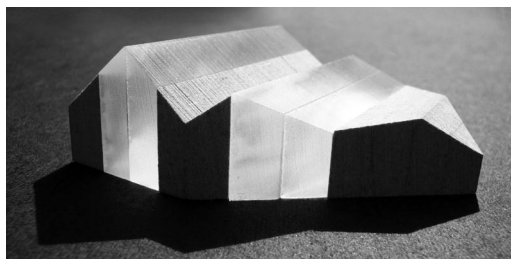

### DAP - Dapples

2009

Type: transformation d'un appartement  
Lieu: Lausanne, VD  
Surface: 160m2  
Valeur estimative: 450 000.-CHF  
Client: mandat privé

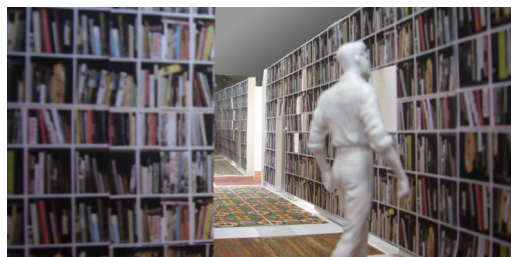

### BLO - Blonay

2009

Type: rénovation  
Lieu: Blonay, VD  
Surface: 1300 m2  
Valeur estimative: 650 000.-CHF  
Client: mandat privé



## DAI - Dailly

2008

Type: concours centre de subsistance

5ème prix

Lieu: Morcles, VD

Surface: 7'000m2

Valeur estimative: 6M

Client: Armasuisse



## SER - Servion

2008

Type: maisonnette dans ancienne grange

Lieu: Servion, VD

Surface: 550m2

Valeur estimative: 1.5M

Client: mandat privé

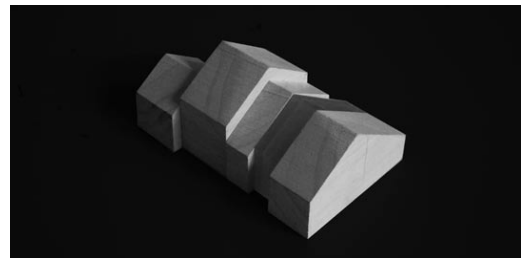

## MON - Mont-sur-Lausanne

2008

Type: Extension d'un centre scolaire

Lieu: Mont-sur-Lausanne

Surface: 6'000m2

Valeur estimative: 20M

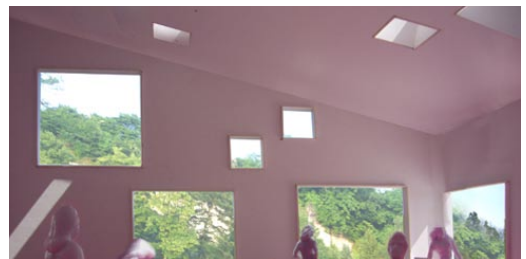

## VER - Verrières

2008

Type: Aménagements d'une salle de bain

Lieu: Verrières, France

Surface: 6m2

Valeur estimative: 15 000.-CHF

Client: mandat privé

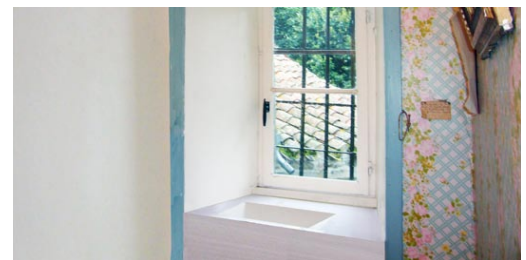

## CUG - Cugy

2008

Type: Surélévation d'une villa

Lieu: Cugy, VD

Surface: 300m2

Valeur estimative: 650 000.-CHF

Client: mandat privé

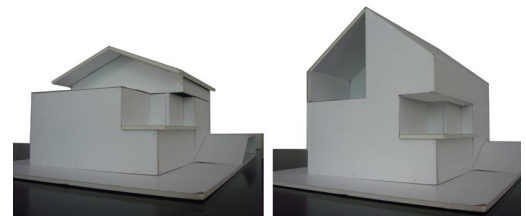

## BEA - Beaulieu

2008

Type: Centre de congrès et d'exposition

Lieu: Lausanne, VD

Surface: 28'000m2

Valeur estimative: 60M CHF

Client: Fondation Beaulieu & Losinger



## ROS - Rosières

2008

Type: Améliorations thermiques

Lieu: Lausanne, VD

Surface: 250m<sup>2</sup>

Client: mandat privé



## VER - Verrières

2004-2006

Type: gîte dans une ancienne étable

Lieu: Verrières, France

Surface: 200m<sup>2</sup>

Valeur estimative: 400 000.-CHF

Client: mandat privé



## BRE - Brezice

2005

Type: Concours

Aménagements urbain et paysager

Lieu: Brzice, Slovénie

Surface: 15 HA

Client: European



## ARV - Arve

2002

Type: concours étudiants, **mention**

Passerelle

Lieu: Genève, GE

Client: Institut IAUG



## SAL - Salève

2000

Type: concours étudiants, **mention**

Téléphérique et parc du Salève

Lieu: Etrembières, France

Client: Institut IAUG



## NEO - Néon

1999

Type: concours étudiants, **mention**

Librairie d'architecture

Lieu: EPFL, VD

Surface: 30m<sup>2</sup>

Client: Eternit

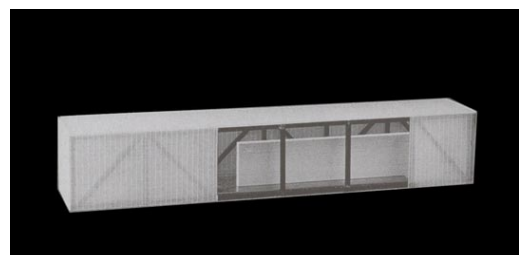

NOELIE SENECLAUZE  
ARCHITECTE EPFL  
ATELIER DE L-IMPRIMERIE  
AVENUE DE MORGES 33  
1004 LAUSANNE  
TEL/FAX +41 (0)21 624 6889  
CELL +41 (0)77 445 2053  
INFO@SENECLAUZE.CH  
WWW.SENECLAUZE.CH

## Activités Salariées

### EPFL Geninasca & Delefortrie

2008

Rôle: assistante des professeur invités

Type: stade urbain - stade paysager

Lieu: Lausanne, VD

Surface: 35'000m2



### EPFL Khoury

2008

Rôle: assistante du professeur invité

Type: centre commerciale

Lieu: Koweït

Surface: 60'000m2



### L-Architectes

2007

Rôle: Cheffe de projet

Type : immeuble de 42 logements

Rénovation et surélévation

Lieu: Ochettes, Renens (VD)

Surface: 6'000m2

Client: UBS



### HA & Jean Nouvel

2006

Rôle: cheffe de projet

Type: concours de logements sur 5 sites, **1er prix**

Lieu: Bordeaux, France

Surface: 50'000m2

Client: Foncière Logements

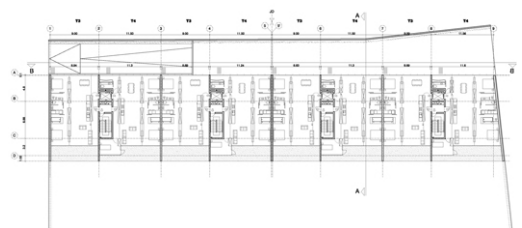

### Herzog & de Meuron

2005

Rôle: cheffe de projet

Type: centre médical

Lieu: Londres, GB

Surface: 8'000m2

Client: PCT



## Herzog & de Meuron

2003-2005

Rôle: responsable de projet  
Type: rénovation espaces circulations  
Lieu: Londres, GB  
Surface: 2000m2  
Client: Tate Modern



## Herzog & de Meuron

2003-2005

Rôle: responsable de projet  
Type: nouveau magasin Tate Moderne  
Lieu: Londres, GB  
Surface: 200m2  
Client: Tate Modern

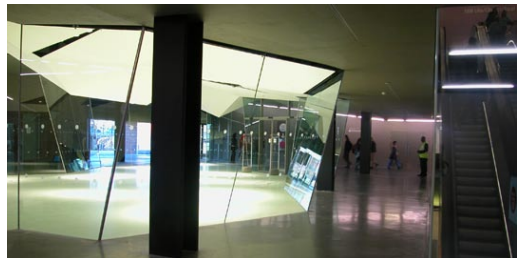

## Herzog & de Meuron

2003

Rôle: Cheffe de projet  
Type : masterplan pour JO 2012  
Lieu: Londres, GB  
Surface: -  
Client: City of London



## Herzog & de Meuron

2002

Rôle: architecte  
Type : étude urbaine et publication  
Lieu: Bâle, BS  
Surface: -  
Client: Université de Bâle



## VMX

1999

Rôle: stagiaire  
Type: immeubles de logements  
Lieu: Den Bosch, NL  
Surface: 700m2  
Client: mandat privé



## AEC, Monuments Historiques

1996

Rôle: dessinatrice  
Type: achèvement de l'Eglise Le corbusier  
Lieu: Firminy, France  
Client: ville de Firminy

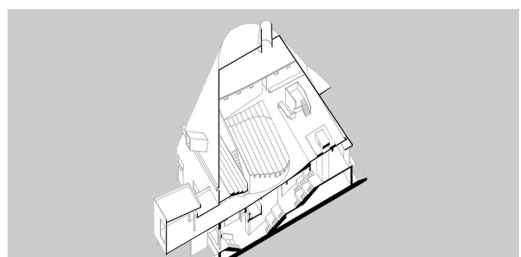

NOELIE SENECLAUZE  
ARCHITECTE EPFL  
ATELIER DE L-IMPRIMERIE  
AVENUE DE MORGES 33  
1004 LAUSANNE  
TEL/FAX +41 (0)21 624 6889  
CELL +41 (0)77 445 2053  
INFO@SENECLAUZE.CH  
WWW.SENECLAUZE.CH

## ALL - Vertic-all

2009

Type: concours logements étudiants

rang <10-27> sur 232

Lieu: Athènes, Grèce

Surface: 1200m<sup>2</sup>

Valeur estimative: 9M de CHF

Client: Oliaros

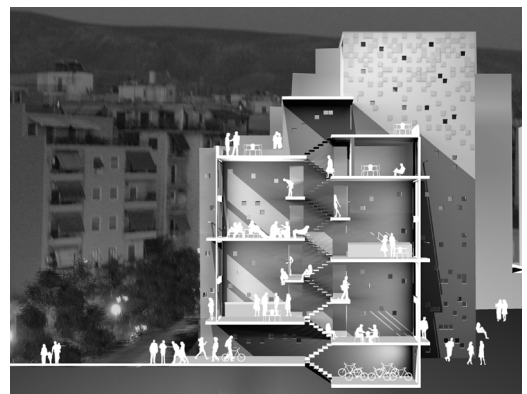
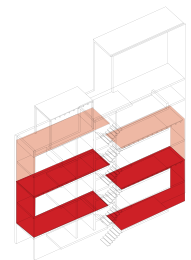
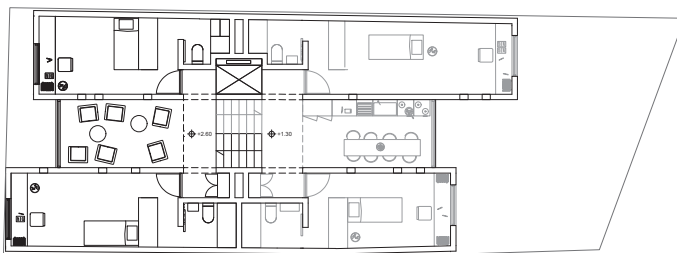
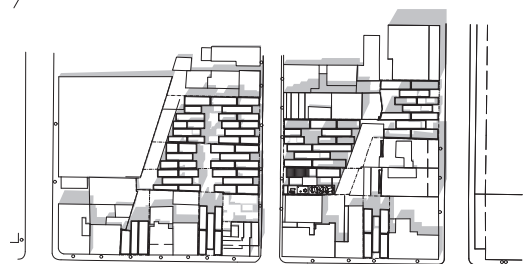

NOELIE SENECLAUZE  
ARCHITECTE EPFL  
ATELIER DE L-IMPRIMERIE  
AVENUE DE MORGES 33  
1004 LAUSANNE  
TEL/FAX +41 (0)21 624 6889  
CELL +41 (0)77 445 2053  
INFO@SENECLAUZE.CH  
WWW.SENECLAUZE.CH

### EPA - Epalinges

2009

Type: villa avec 2 logements

Lieu: Epalinges, VD

Surface: 250 m<sup>2</sup>

Valeur estimative: 850 000.-CHF

Client: mandat privé

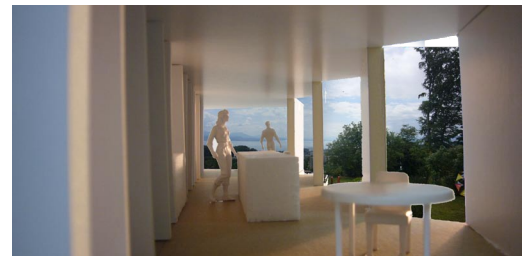
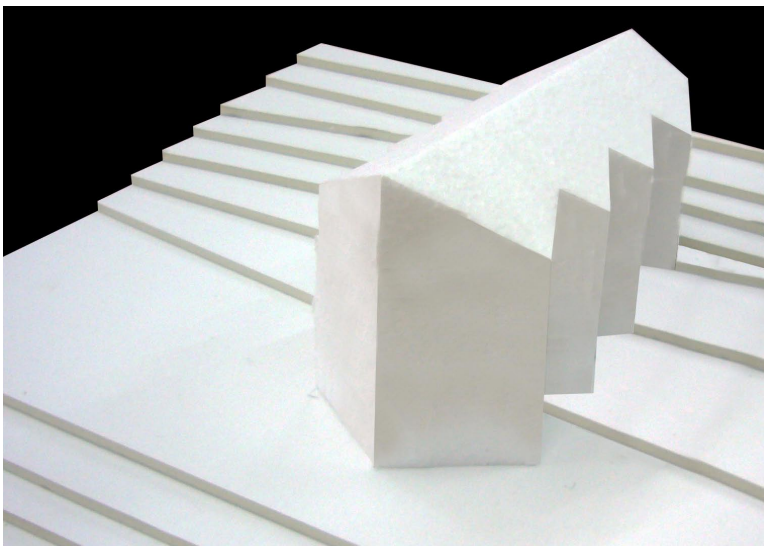
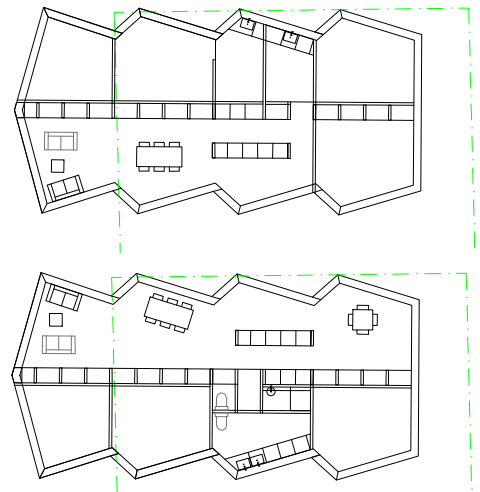
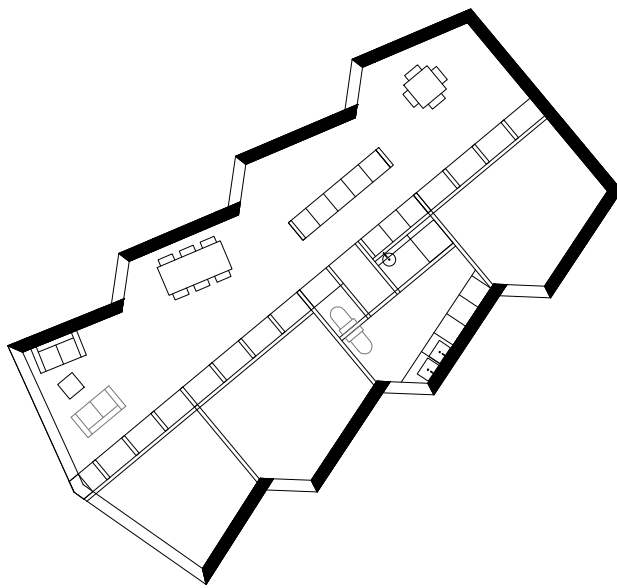



NOELIE SENECLAUZE  
ARCHITECTE EPFL  
ATELIER DE L-IMPRIMERIE  
AVENUE DE MORGES 33  
1004 LAUSANNE  
TEL/FAX +41 (0)21 624 6889  
CELL +41 (0)77 445 2053  
INFO@SENECLAUZE.CH  
WWW.SENECLAUZE.CH

## ECH - Echandens

2009

Type: concours salle villageoise

Lieu: Echandens, VD

Surface: 1500m<sup>2</sup>

Valeur estimative: 6M

Client: Commune d'Echandens

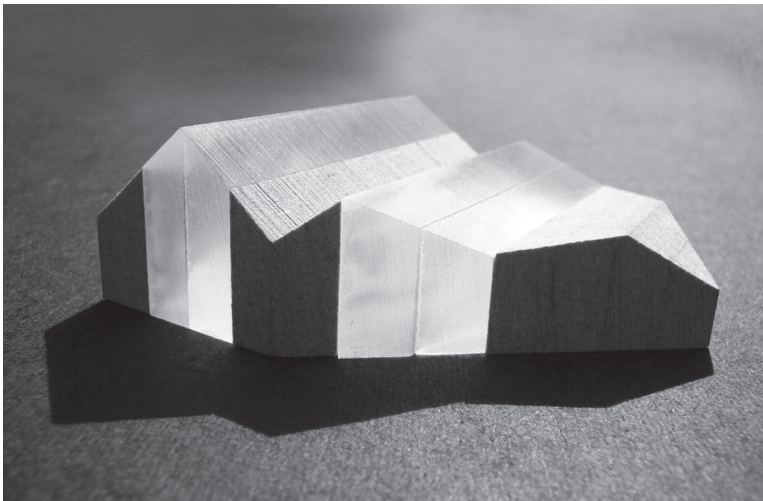
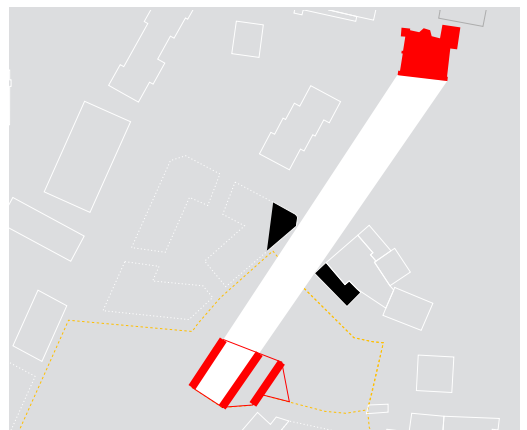
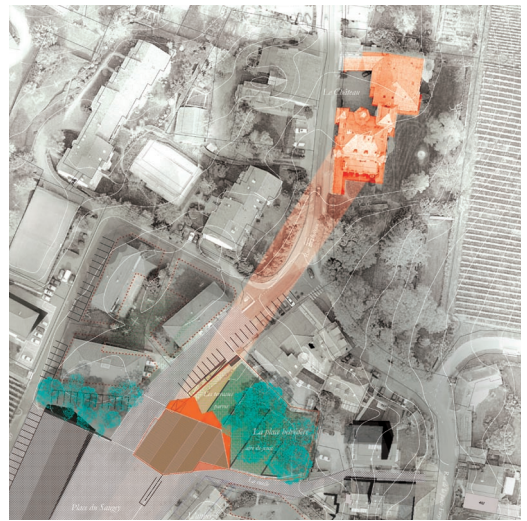
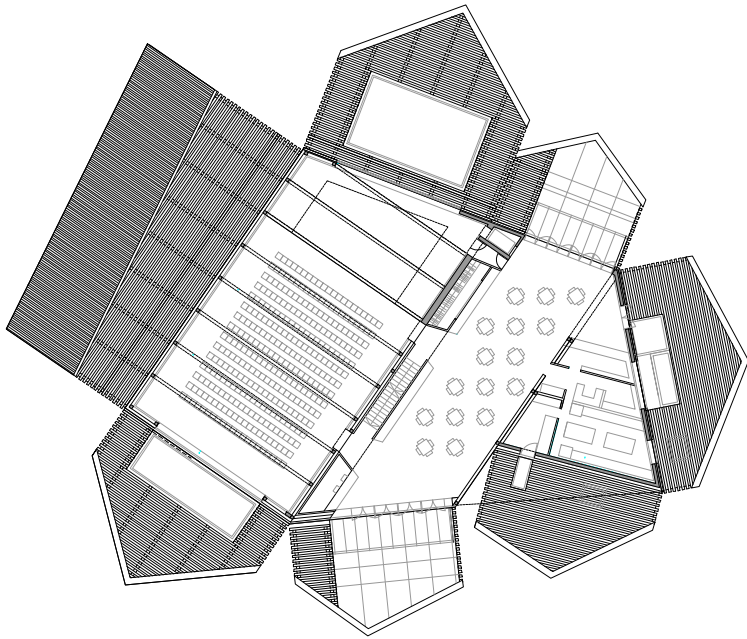

NOELIE SENECLAUZE  
ARCHITECTE EPFL  
ATELIER DE L-IMPRIMERIE  
AVENUE DE MORGES 33  
1004 LAUSANNE  
TEL/FAX +41 (0)21 624 6889  
CELL +41 (0)77 445 2053  
INFO@SENECLAUZE.CH  
WWW.SENECLAUZE.CH

## DAP - Dapples

2009

Type: transformation d'un appartement

Lieu: Lausanne, VD

Surface: 160m<sup>2</sup>

Valeur estimative: 450 000.-CHF

Client: mandat privé

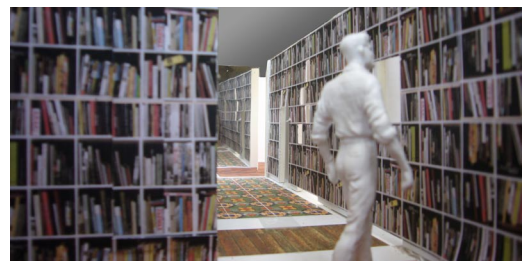
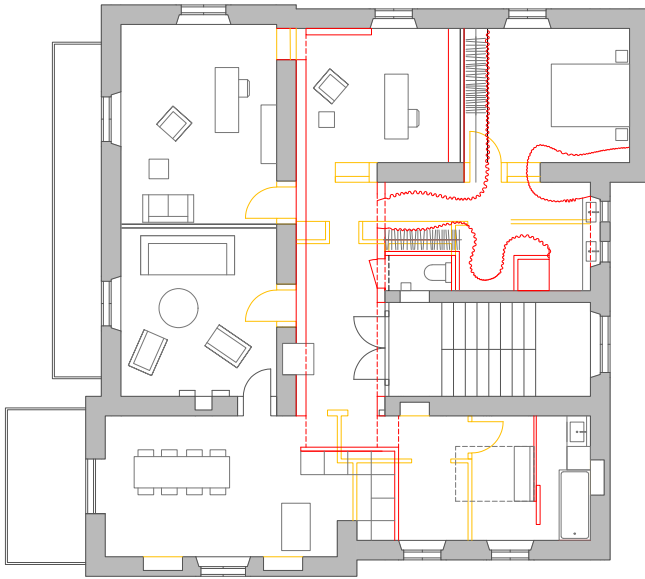

NOELIE SENECLAUZE  
ARCHITECTE EPFL  
ATELIER DE L-IMPRIMERIE  
AVENUE DE MORGES 33  
1004 LAUSANNE  
TEL/FAX +41 (0)21 624 6889  
CELL +41 (0)77 445 2053  
INFO@SENECLAUZE.CH  
WWW.SENECLAUZE.CH

## DAI - Dailly

2008

Type: concours centre de subsistance

5ème prix

Lieu: Morcles, VD

Surface: 7'000m<sup>2</sup>

Valeur estimative: 6M

Client: Armasuisse

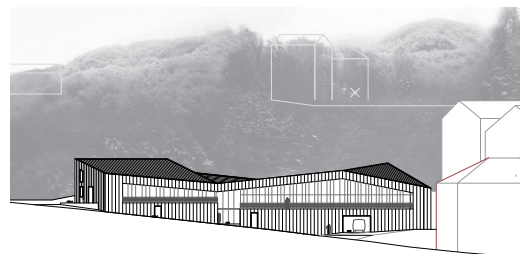
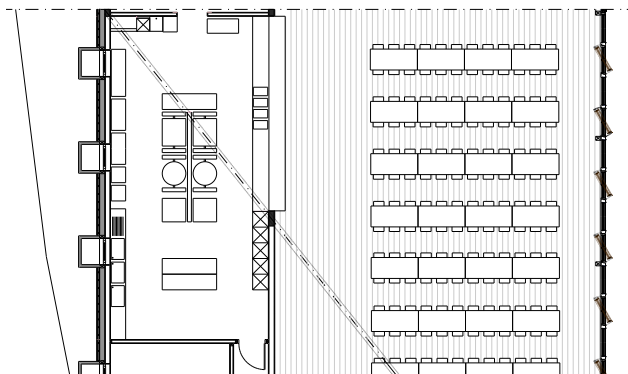
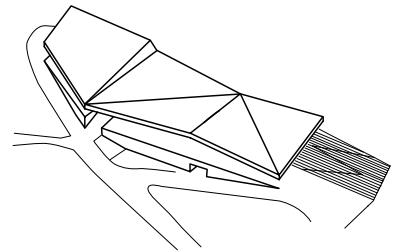
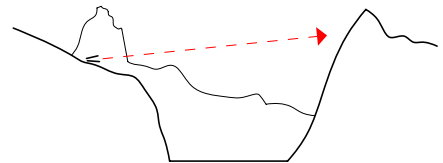
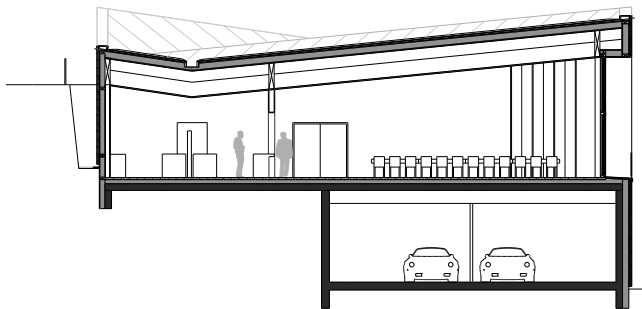
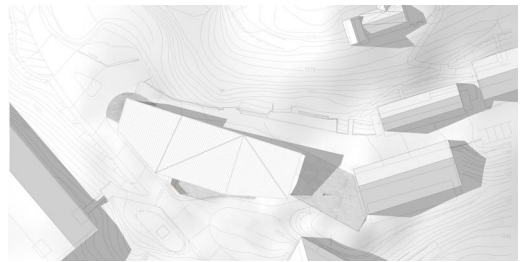

NOELIE SENECLAUZE  
ARCHITECTE EPFL  
ATELIER DE L-IMPRIMERIE  
AVENUE DE MORGES 33  
1004 LAUSANNE  
TEL/FAX +41 (0)21 624 6889  
CELL +41 (0)77 445 2053  
INFO@SENECLAUZE.CH  
WWW.SENECLAUZE.CH

**CUG - Cugy**

2008  
Type: Surélévation d'une villa  
Lieu: Cugy, VD  
Surface: 300m2  
Valeur estimative: 650 000.-CHF  
Client: mandat privé

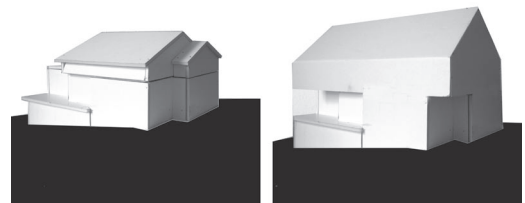
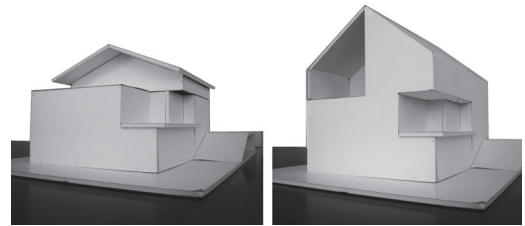
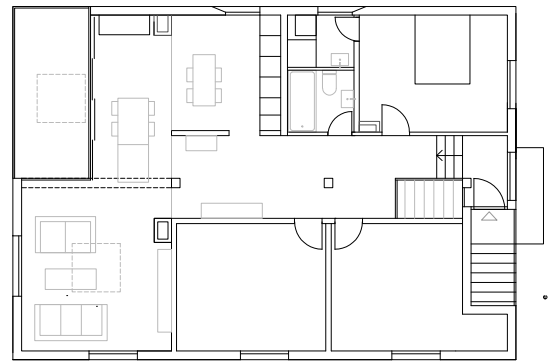

NOELIE SENECLAUZE  
 ARCHITECTE EPFL  
 ATELIER DE L-IMPRIMERIE  
 AVENUE DE MORGES 33  
 1004 LAUSANNE  
 TEL/FAX +41 (0)21 624 6889  
 CELL +41 (0)77 445 2053  
 INFO@SENECLAUZE.CH  
 WWW.SENECLAUZE.CH

**MON - Mont-sur-Lausanne**

2008  
 Type: Extension du centre scolaire  
 Lieu: Mont-sur-Lausanne  
 Surface: 6'000m2  
 Valeur estimative: 20M

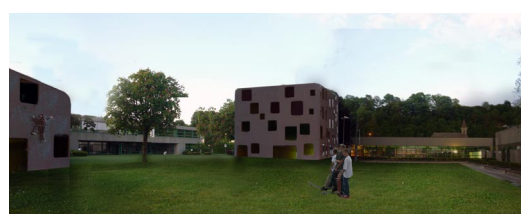
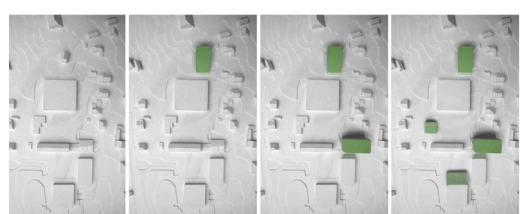
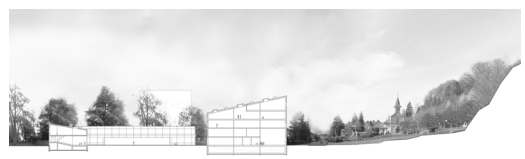
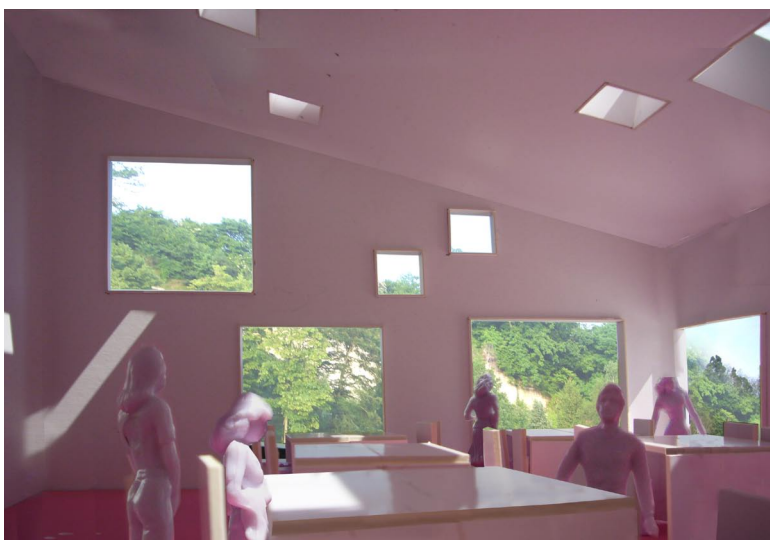
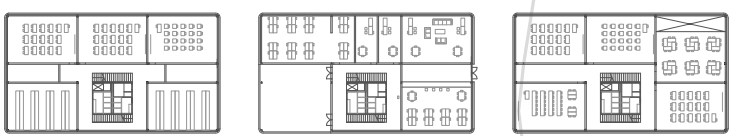
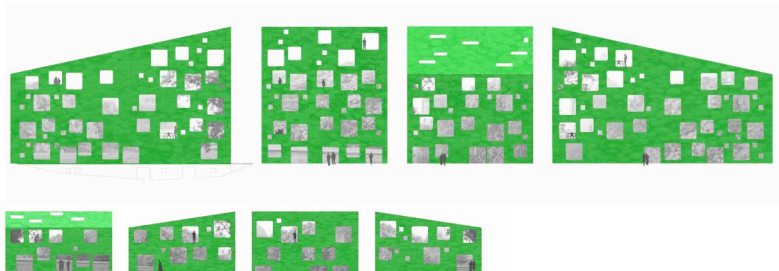

NOELIE SENECLAUZE  
ARCHITECTE EPFL  
ATELIER DE L-IMPRIMERIE  
AVENUE DE MORGES 33  
1004 LAUSANNE  
TEL/FAX +41 (0)21 624 6889  
CELL +41 (0)77 445 2053  
INFO@SENECLAUZE.CH  
WWW.SENECLAUZE.CH

**BEA - Beaulieu**

2008  
Type: Centre de congrès et d'exposition  
Lieu: Lausanne, VD  
Surface: 28'000m2  
Valeur estimative: 60M CHF  
Client: Fondation Beaulieu & Losinger

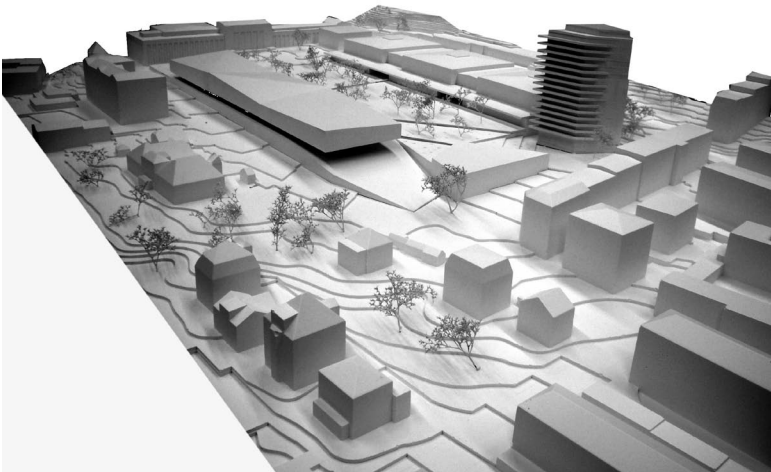
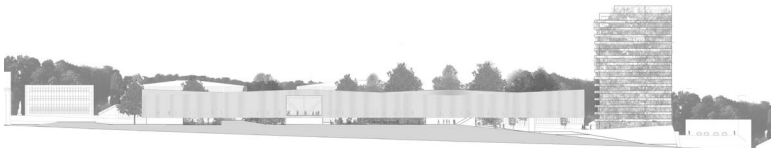
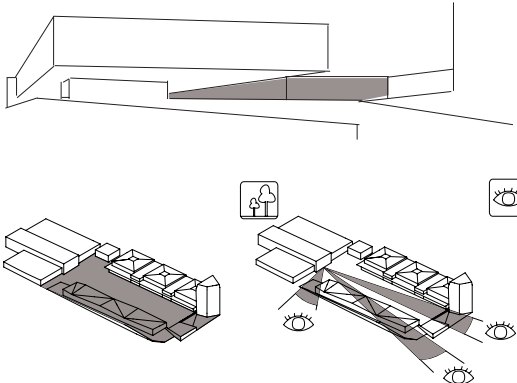
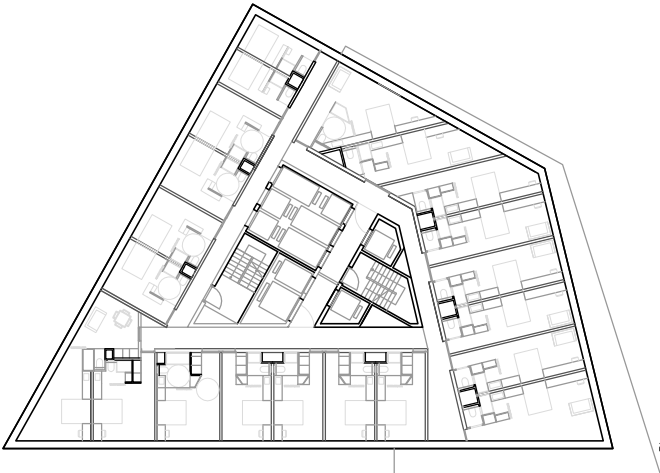

NOELIE SENECLAUZE  
ARCHITECTE EPFL  
ATELIER DE L-IMPRIMERIE  
AVENUE DE MORGES 33  
1004 LAUSANNE  
TEL/FAX +41 (0)21 624 6889  
CELL +41 (0)77 445 2053  
INFO@SENECLAUZE.CH  
WWW.SENECLAUZE.CH

## VER - Verrières

2004-2006

Type: gîte dans une ancienne étable

Lieu: Verrières, France

Surface: 200m<sup>2</sup>

Valeur estimative: 400 000.-CHF

Client: mandat privé

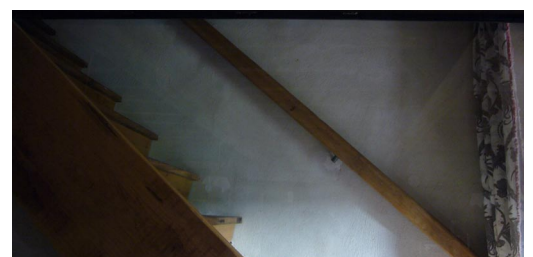
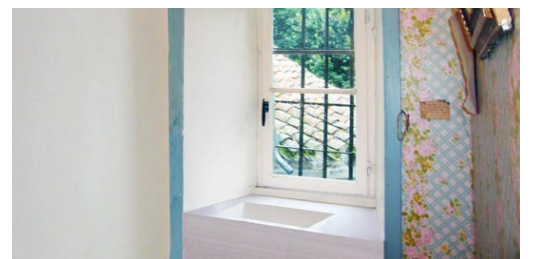
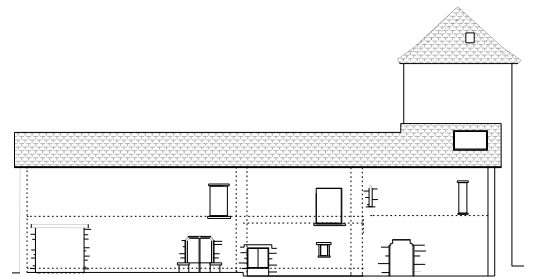
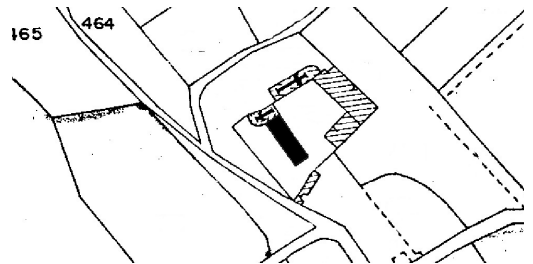

NOELIE SENECLAUZE  
ARCHITECTE EPFL  
ATELIER DE L-IMPRIMERIE  
AVENUE DE MORGES 33  
1004 LAUSANNE  
TEL/FAX +41 (0)21 624 6889  
CELL +41 (0)77 445 2053  
INFO@SENECLAUZE.CH  
WWW.SENECLAUZE.CH

## Herzog & de Meuron

2003-2005

Rôle: responsable de projet  
Type: nouveau magasin Tate Moderne  
Lieu: Londres, GB  
Surface: 200m2  
Client: Tate Modern

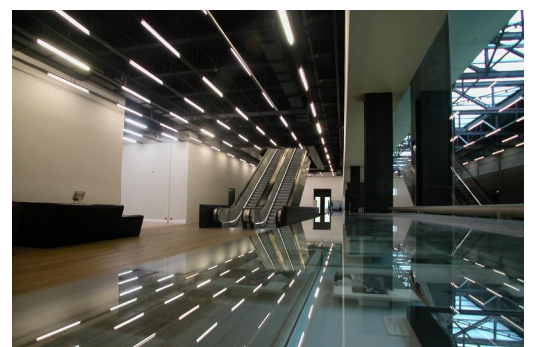
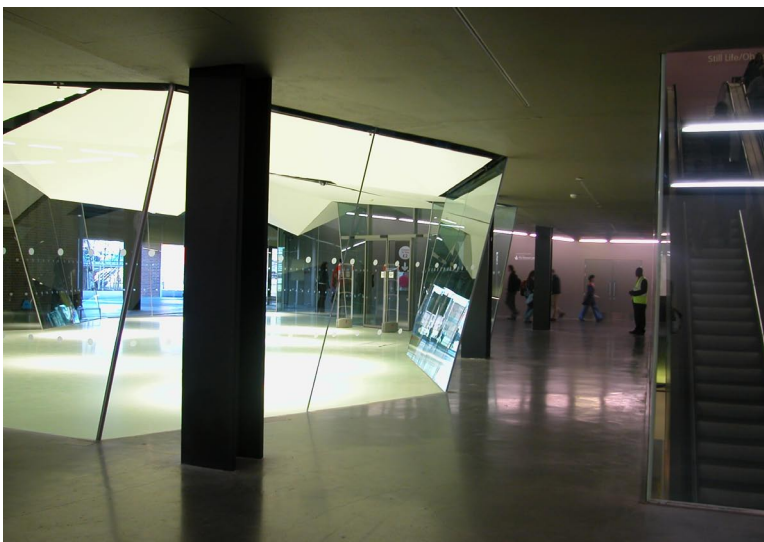
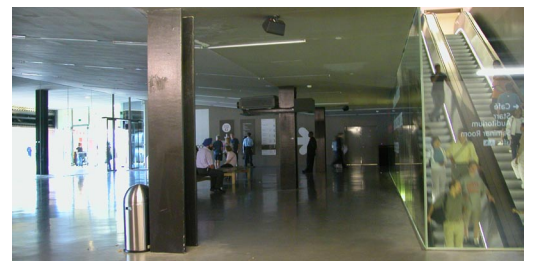
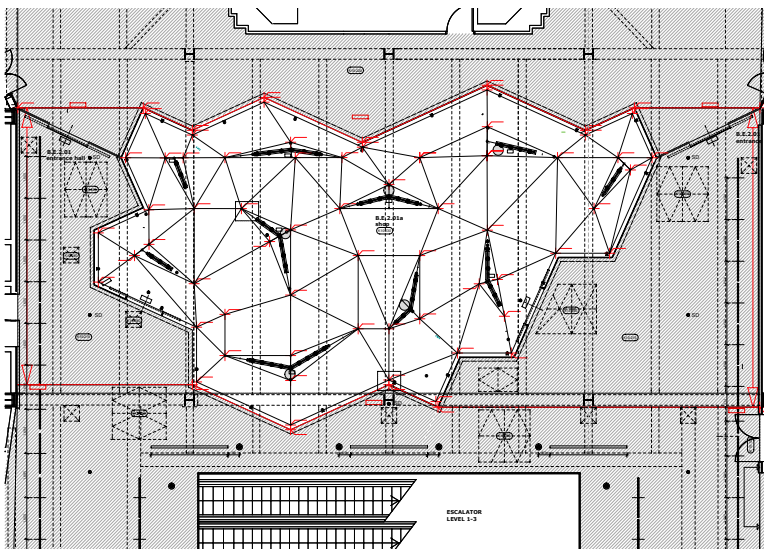
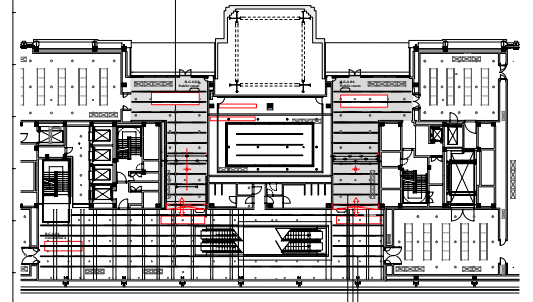
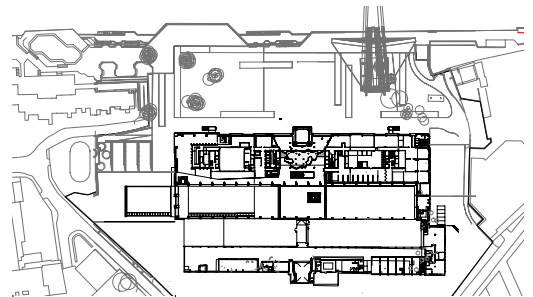



NOELIE SENECLAUZE  
ARCHITECTE EPFL  
ATELIER DE L-IMPRIMERIE  
AVENUE DE MORGES 33  
1004 LAUSANNE  
TEL/FAX +41 (0)21 624 6889  
CELL +41 (0)77 445 2053  
INFO@SENECLAUZE.CH  
WWW.SENECLAUZE.CH

## HA & Jean Nouvel

2006

Rôle: cheffe de projet

Type: concours de logements sur 5 sites, **1er prix**

Lieu: Bordeaux, France

Surface: 50'000m2

Client: Foncière Logements

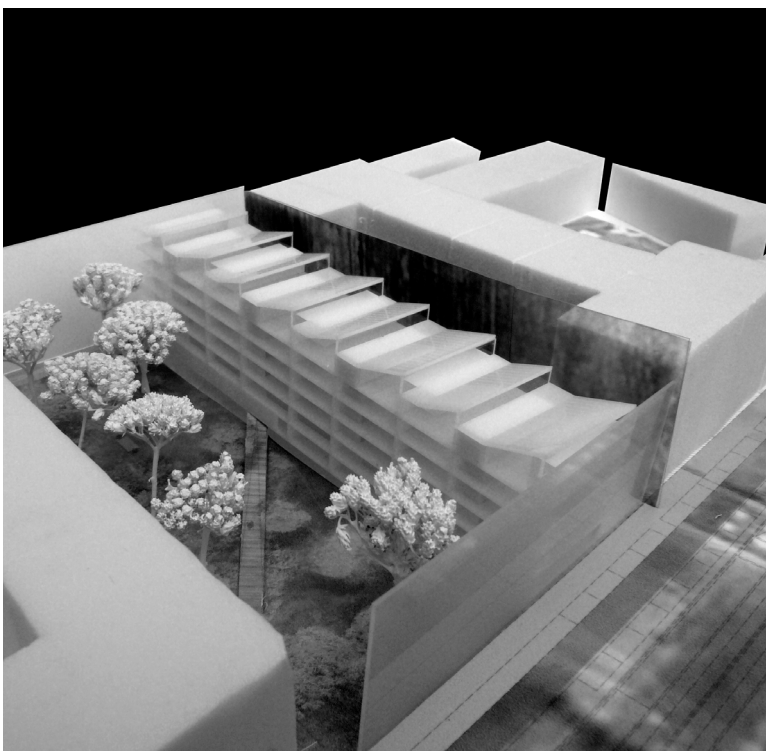
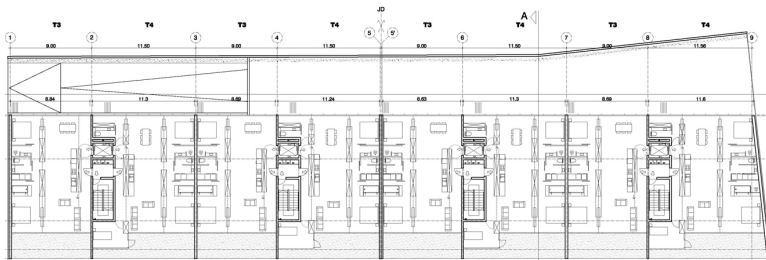

NOELIE SENECLAUZE  
ARCHITECTE EPFL  
ATELIER DE L-IMPRIMERIE  
AVENUE DE MORGES 33  
1004 LAUSANNE  
TEL/FAX +41 (0)21 624 6889  
CELL +41 (0)77 445 2053  
INFO@SENECLAUZE.CH  
WWW.SENECLAUZE.CH

## L-Architectes

2007

Rôle: Cheffe de projet

Type : immeuble de 42 logements

Rénovation et surélévation

Lieu: Ochettes, Renens (VD)

Surface: 6'000m2

Client: UBS

